

Ausstellungsflächen Erdgeschoß

max. Bauhöhe: 2,50 m



Eisenstadt.
Die kleinste
Großstadt der Welt.



Österreichischer
Städtebund

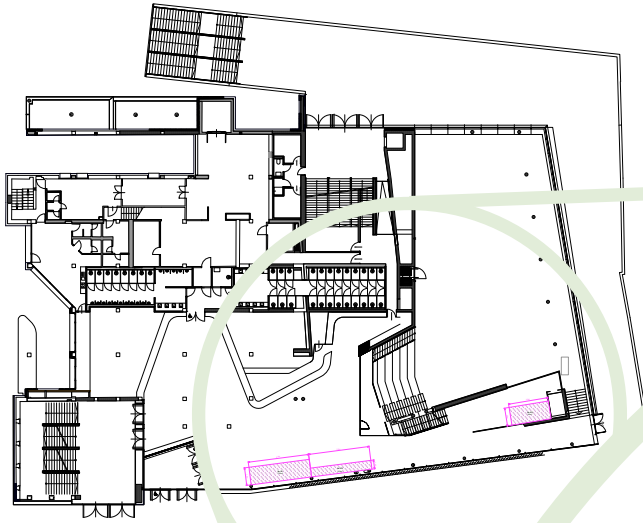

- E1** Stadt Eisenstadt
6,50 x 2,00 m
- E2** Winkhaus
7,00 x 1,00 m
- E3** Post
4,50 x 2,00 m
- E4** INKU
5,00 x 1,00 m

Trennwand

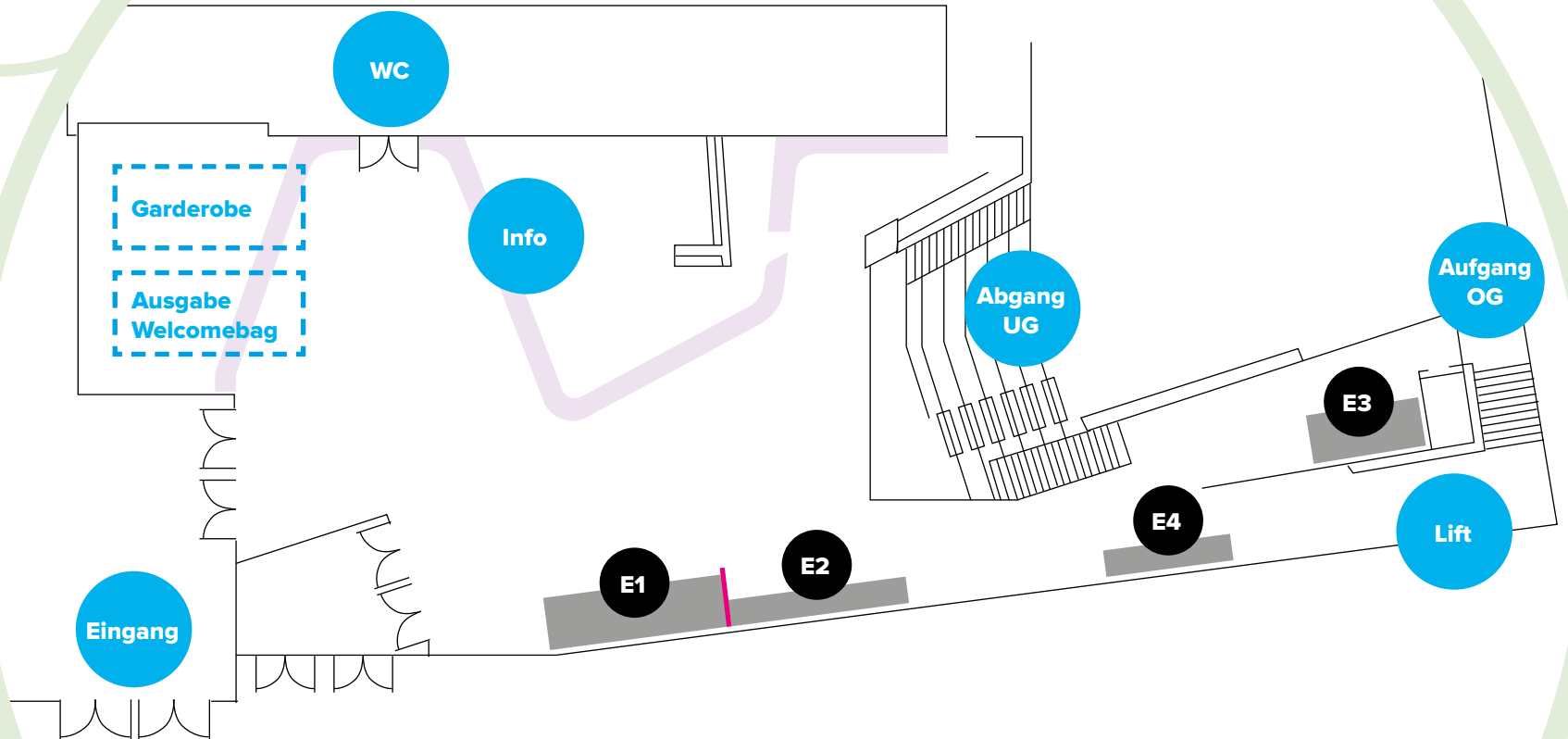



Ausstellungsflächen Untergeschoß

max. Bauhöhe: 4,00 m



Eisenstadt.
Die kleinste
Großstadt der Welt.



U1 Kelag
3,50 x 2,00 m

U2 Klimafonds
3,00 x 2,50 m

U3 Kelag
3,50 x 3,00 m

U4 BIG
5,00 x 3,00 m

U5 Schloss & Riegel
3,50 x 3,00 m

U6 BIG
4,00 x 4,50 m

U7 Hypo Niederösterreich
6,00 x 4,00 m

U8 Neuhauser Verkehrstechnik
4,00 x 3,00 m

U9 Schubert & Franzke
3,50 x 3,00 m

U10 Comm-Unity
4,00 x 4,00 m

U11 citiesapps S&R
6,00 x 2,00 m

U12 Saubermacher
6,00 x 4,50 m

U13 BBG
3,00 x 4,00 m

U14 Tridonic
3,00 x 2,50 m

U15 Kelag
3,50 x 3,00 m

U16 Lightwell
3,50 x 3,00 m

U17 Magenta
4,00 x 3,00 m

**Mittagessen am
21. + 22.5.2025,
sowie Bierempfang am
21.5.2025 finden im
UNTERGESCHOSS
statt!**

Trennwand

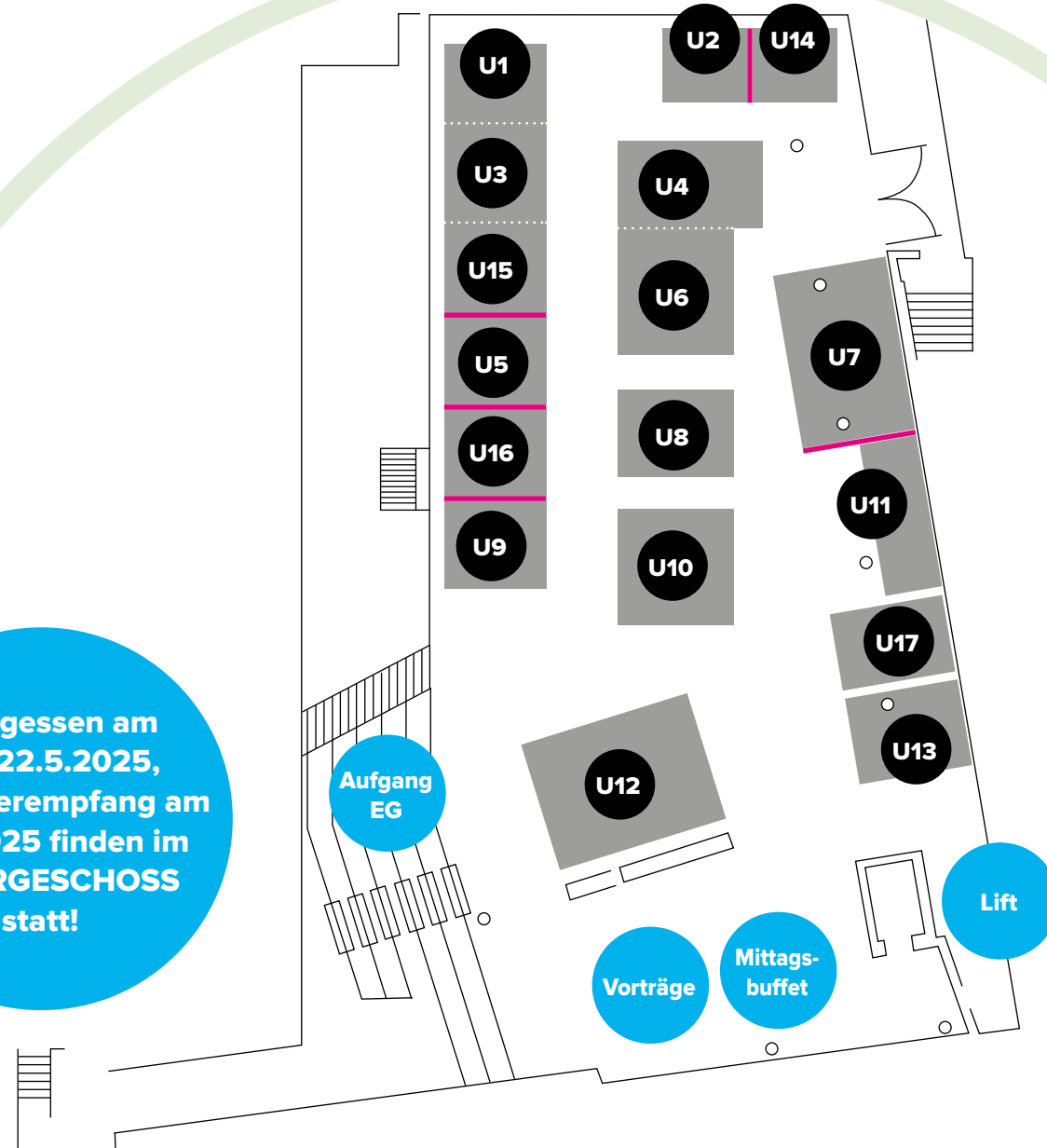

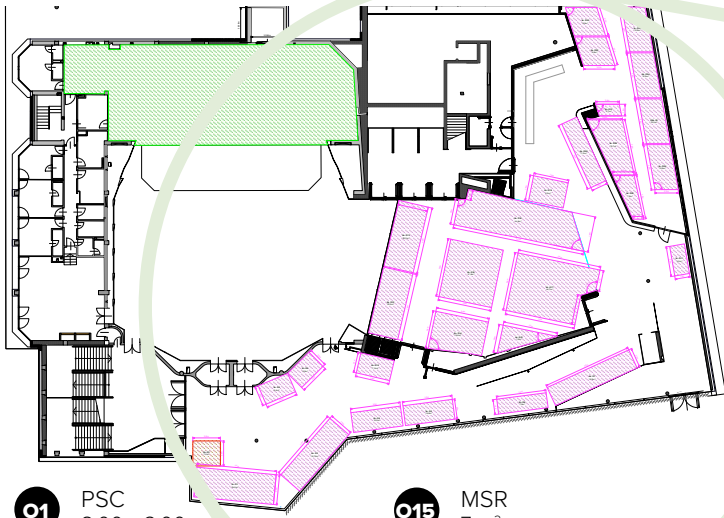

Ausstellungsflächen Obergeschoß

max. Bauhöhe: 2,50 m



Eisenstadt.
Die kleinste
Großstadt der Welt.



- | | |
|---|--|
| 01 PSC
8,00 x 3,00 m | 015 MSR
7 m ² |
| 02 Forschungsgesellschaft
Straße Schiene Verkehr
2,80 x 2,50 m | 016 Youunion
5,40 x 5,90 m |
| 03 Bank Austria
7,50 x 2,50 m | 017 Kommunalvertrieb Pirker
8,40 x 5,90 m |
| 04 KDZ
5,00 x 2,00 m | 018 Wiener Städtische
13,30 x 10,60 m |
| 05 Post
5,00 x 2,00 m | 019 Radarrent
3,50 x 2,50 m |
| 06 KM CONCEPT
5,00 x 1,50 m | 020 Blachere
7,00 x 1,65 m |
| 07 Kommunalkredit Austria
9,00 x 2,00 m | 021 Friedl Steinwerke
2,00 x 3,00 m |
| 08 Stadt Leoben
3,00 x 2,00 m | 022 TDS Traffic Data Systems
3,00 x 3,00 m |
| 09 Stadt Leoben
3,00 x 2,00 m | 023 KITEO Licht
4,50 x 2,30 m |
| 010 Würth
3,50 x 2,00 m | 024 Österr. Adressregister
4,50 x 2,30 m |
| 011 JobRad
3,00 x 1,50 m | 025 Edenred Austria
4,50 x 2,30 m |
| 012 ÖBB-Personenverkehr AG
6,75 x 3,00 m | 026 Neue Eisenstädter
4,50 x 2,30 m |
| 013 Skidata
6,75 x 3,00 m | 027 ANKÖ
4,50 x 1,50 m |
| 014 EasyPark Austria
5,38 x 3,70 m | 028 Puchegger
5,60 x 3,50 (2,20) m |

- | |
|--|
| 029 MYFLEXBOX Austria
4,50 x 2,20 (1,00) m |
| 030 MK-Illumination
3,50 x 3,00 m |

Trennwand

